一周精选

车来潮往 +关注
掌上温岭特邀摄影师张旭潮
浙江台州 今天 05:35 721浏览

8月18日，蓝天白云映衬下，东浦新塘箬横片区内阡陌纵横，稻浪翻滚。现代产业园与万亩良田交相辉映，勾勒出一幅产业兴、生态美的乡村振兴画卷。

寒江渔翁 +关注
掌上温岭特邀摄影师徐文涛
浙江台州 08月15日 19:26 285浏览

虫趣

#手机摄影 #昆虫世界

点赞

蓝精灵号 +关注
掌上温岭特邀摄影师陈景良
浙江杭州 08月16日 22:53 1108浏览

渔家

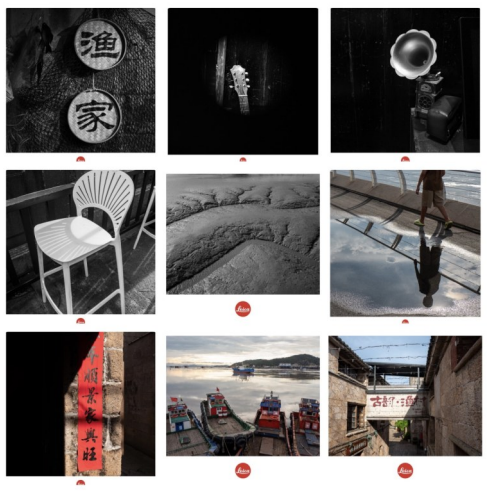

点赞

星星牧歌摄影 +关注
掌上温岭特邀摄影师童仙珍
浙江台州 08月17日 10:34 1175浏览

隐于密林，且听风吟 | 温岭梅溪

梅溪，藏在绿野深处的天然滤镜，误入人间的森系梦境，小小梅溪，移步换景。导航：温岭梅溪瀑布

镜观山海

连日来，掌上温岭特邀摄影师们用镜头记录四时风物。海岸朝晖、漫天流云，一张张风光照片，尽显温岭山海如画。

@琼川山人：东海塘晨光。

@琼川山人：今日姿态各异的浮云。

@寒江渔翁：飞碟。

@车来潮往：青山绿水间，路网交织成画。便捷的交通穿梭于自然与楼宇之间，诠释着生态之城的活力与美好。

融媒探秘

近日，随着第五期南泉社区孩子们的参观结束，由掌上温岭App组织的“暑托班·融媒探秘”系列活动顺利收官。

活动自7月29日启动，共分5期，先后覆盖逢儒、阳光、九龙汇、九龙湖、南泉5个社区。孩子们走进市融媒体中心，参观演播室、体验小主播、了解新闻制作流程，在实地探访中开阔视野，增长见识。

南泉社区的孩子们参观演播室。

工作人员为九龙汇社区的孩子们讲解媒体知识。

九龙湖社区的孩子们参与课堂互动。
（图片由温岭融媒青草地艺术培训有限公司提供）

地址：横湖中路161号 邮编：317500 广告发布登记证：温市监广发3310078号 全年订价：258元 印刷单位：台州日报印务有限公司 印刷地址：椒江区纬一路98号 中国邮政温岭分公司发行 投递、投诉热线：86142666 打击虚假新闻举报电话：86144005 值班编委 张洋