

新闻

热线

86901890

[台州中社] 鑫宏源贸易有限公司 [特约] [广告]

虎眼金睛

大溪周先生名下莫名多了一个小灵通号码 已为此号付费一年多 “太可怕了，随便内部一个操作就可以给我增加一项费用”



近日，市民周先生打入本报热线 8690 1890（拨了就灵一拨就灵）称，他去电信办业务时，发现自己家的话费清单里竟然多了一个133开头的号码，每个月为这个号码多付了11元的月租费，而且已经持续一年多时间了。

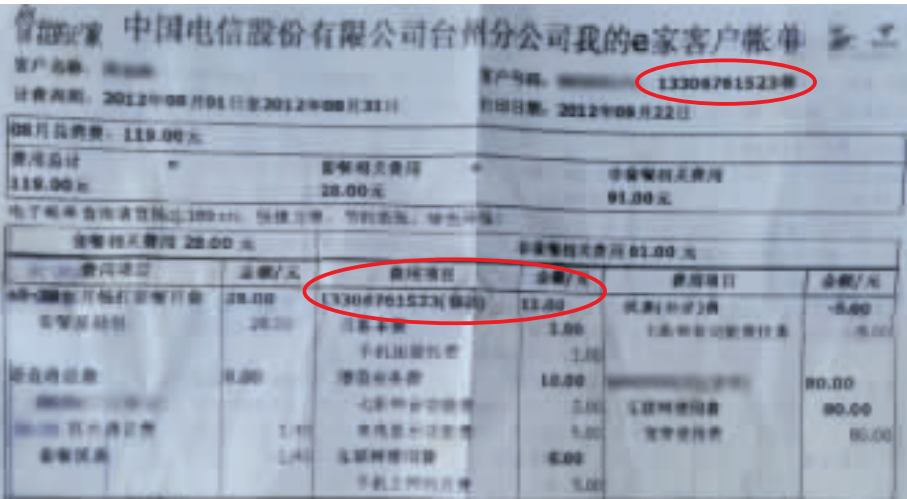

周先生在打出的话费明细清单中发现了自己未曾办理过的133开头的号码收费明细。

本报记者 王妙德 核实报道

周先生家住大溪镇山市管理区，上个月月底，他到当地电信营业厅给自家宽带续交话费，想顺便把基本上不用的固定电话给停掉。“现在基本上都用手机了，家里电话根本就用不着，每月还要交那么多的电话月租费，实在没必要。”

在大溪电信营业厅里，周先生办理完相关业务，并补缴所欠话费。当他看到打出来的一张话费明细清单时，愣了一下。“话费第二栏写着一个133开头的号码，月费11元。”周先生想了半天都想不出家里还有这个号码。

在经办人员的查找下，发现这个号码的收费是从去年8月16日就开始了。“自己身份证也没借给别人呀？”周先生希望经办人员

能给我一个清楚的说法。

“要不是这次来办停机业务，也许会连续扣上几年都说不上。平常去电信交话费时，一般就给你一个总的清单，很少会列出明细，所以之前一直未能发现。”对于电信这样的做法，周先生感觉很忐忑。

随后记者从该营业厅了解到，周先生所说的情况属实。工作人员说，是之前有人不小心给周先生办了一个这样的业务，目前已向周先生道歉过，并表示将退还这笔费用，对于没有提供明细账单的做法，她也感觉有些不妥。

中国电信大溪分局负

责人表示，他们已经找到当初的经办人员了解过，可能是之前有业务员推广一号双机业务时给周先生办理的，他们将会根据内部制度对这名经办人员进行一定的处罚。但对于周先生提出的十倍补偿金，他们表示接受不了。

随后，记者再次致电周先生，他说当时很愤怒，确实向电信提出过十倍补偿。“说实在，我也不在乎这么点钱，每个月多扣11元也不会有太大的异常感觉，关键是这样的做法太可怕了，随便内部一个操作就可以给我增加一项费用，建议大家还是多多留心。”

市民朱小姐表示，她

们家都是一次性去电信营业厅充个几百元，扣光再去充，一般也不会去查每个月到底用了多少，得知这个事情后，她说下次去充话费时要好好查一下。

家住松门的潘女士则是每月去当地电信交话费，她说以前还看到过电信出的每月明细账单，这两年都换成了统一一个总费单，里面没了明细账单，“除非当月话费高得离谱，一般也不会想到要明细账单去仔细核对。”

目前，周先生一事双方还在协商中。



新农贸城附近没路灯老出事故

城市新区建设办公室：尚属临时路，基础设施不完善，路过时开慢点吧

10月8日，新浪微博网友“Lucifer-Dream”@温岭日报：“新农贸城附近，没有安装路灯，晚上路面视线不太好，已经发生多起交通事故，昨晚又一中年妇女在此发生车祸死亡。希望有关部门重视起来，尽快把路灯安装上。”

本报记者朱丹君 通讯员叶卫兵核实报道：

10月7日晚上7点多，家住城东街道河边村村民陈大妈，在新农贸城前面的广场上打完太极拳，骑着自行

车回家。

车子刚骑到对面马路，一辆黄色雷克萨斯快速驶来，撞上了陈大妈的自行车，陈大妈倒在车轮下，永远闭上了眼睛。

记者从市交警大队了解到，这个路段已经发生了2起交通事故。去年5月底，一辆黑色丰田轿车将一路人撞倒导致其身亡，后车主逃离现场。

“前面就是温岭骨折科医院，这条路走的人比较多。”汇头王村的陈大伯告

诉记者，周边涉及山凰、虎头山、山南前等三四个村，“现在天太黑，我们都不敢出来，就怕万一被车撞上了。”

为何这个路段容易引发交通事故？10月12日上午，记者来到事故现场，发现阳光大道与九龙大道十字路口往北，就是万昌北路。这段路约500米左右的距离，未安装路灯，也没有设置绿化隔离带和辅道，属于机动车、非机动车混合车道。而路面上连

警戒标志线等道路基本设施都不完善。

至于市民呼吁安装路灯一事，记者咨询了市城市新区建设办公室一位姓毛的工作人员。毛先生告诉记者，规划这段路是要安装路灯的，还要设置快、慢车道。“目前这条路属于临时路，基础设施都还在建设中，尚不完善。”同时他也希望路过此地的车辆尽量减速慢行，确保行人安全。

（30元报料费将以话费形式充入报料人手机）

本报讯（通讯员徐向道 记者朱丹君）10月3日中午11时左右，一辆载着一车西瓜的厢式货车从金华回到温岭。在大溪出口下匝道时，司机蹇师傅以40公里/小时的速度进入缴费通道。快到通道口了，蹇师傅踩刹车减速，可是车子却毫无反应；赶紧拉手刹，但手刹也失灵了……

货车失撞上了前面一辆小轿车，并冲上了通道的水泥墩。货车前轮及车身底部受损严重，水泥墩上的超限检测计重收费系统也被撞坏，所幸车上人员并无大碍。

高速交警介绍，刹车失灵的车辆中，以货车居多。大型货车大多采取气刹，失灵的情况较难预见，突然失灵会让司机难以预防，十分危险。

9月19日凌晨，张先生驾驶一辆重型厢式货车从温岭去杭州。1时20分，车子开到沈海高速往宁

波方向时，睡意袭来。张先生见前方100米处的硬路肩内有辆大货车打着双跳灯停着，就想也将车子停到硬路肩内休息。眼瞅着车子与前面的车慢慢靠近了，正当他把车拐入硬路肩，去踩刹车准备减速时，居然刹不住，车子硬生生撞上前面的大货车。“幸好我起身逃得及时，不然双腿极有可能被方向盘夹住。”事后，张先生一脸后怕地说。

高速交警提醒

司机出车前应做足功课：一是要做好定时、定公里数的检查保养；二是下坡路段不能长时间踩住刹车，应该采取点刹或换低速挡行驶；三是要知道车辆若超负荷运载，行驶中惯性就加大，再强再灵的刹车也会失灵。

Classification of information

分类信息

- 开业庆典
- 折扣活动
- 出租转让
- 家政物流
- 综合信息
- 招聘招生

刊登热线: 86144008 86144088

今日天气

太平 ●多云转晴 14℃-27℃

城东	●晴转多云	14℃-27℃	大溪	●晴转多云	14℃-27℃
横峰	●晴转多云	14℃-27℃	箬横	●晴转多云	13℃-26℃
新河	●晴转多云	13℃-26℃	泽国	●晴转多云	14℃-27℃
城西	●晴转多云	14℃-27℃	松门石塘	●晴转多云	13℃-26℃

雷击事故受理电话: 86127235 13566484318
如需详细气象信息请用固话拨打96121

世纪情缘® 婚介

www.zj.114.cc

全国连锁 婚介品牌

国家商务部特许经营连锁品牌

咨询热线 86123344

真实守信 保密用心 沟通贴心 服务

锦天装饰

专业的室内设计机构

地址: 广二大道228号(办证中心斜对面)
电话: 0576-86224266

专业祛痘

我们只祛痘，所以更专业

专业治疗各种原因引起的：
粉刺、青春痘、暗疮、脓疱、毛孔粗大、重度痤疮。

地址: 万昌西路81号(市三中对面) 祛痘热线: 89989911

浙江实创物业

招聘秩序维护员，待遇从优。

要求：男性，35周岁以下，身高170厘米以上，初中以上文化程度，身体健康，退伍军人优先。

招聘热线: 0576-86137111

厂房出租 可分割

城东开发区（10路公交车终点）

联系电话: 13758635058

送水

娃哈哈

桶装饮用纯净水 天然矿物质水

台州总代理 86217579 86227177